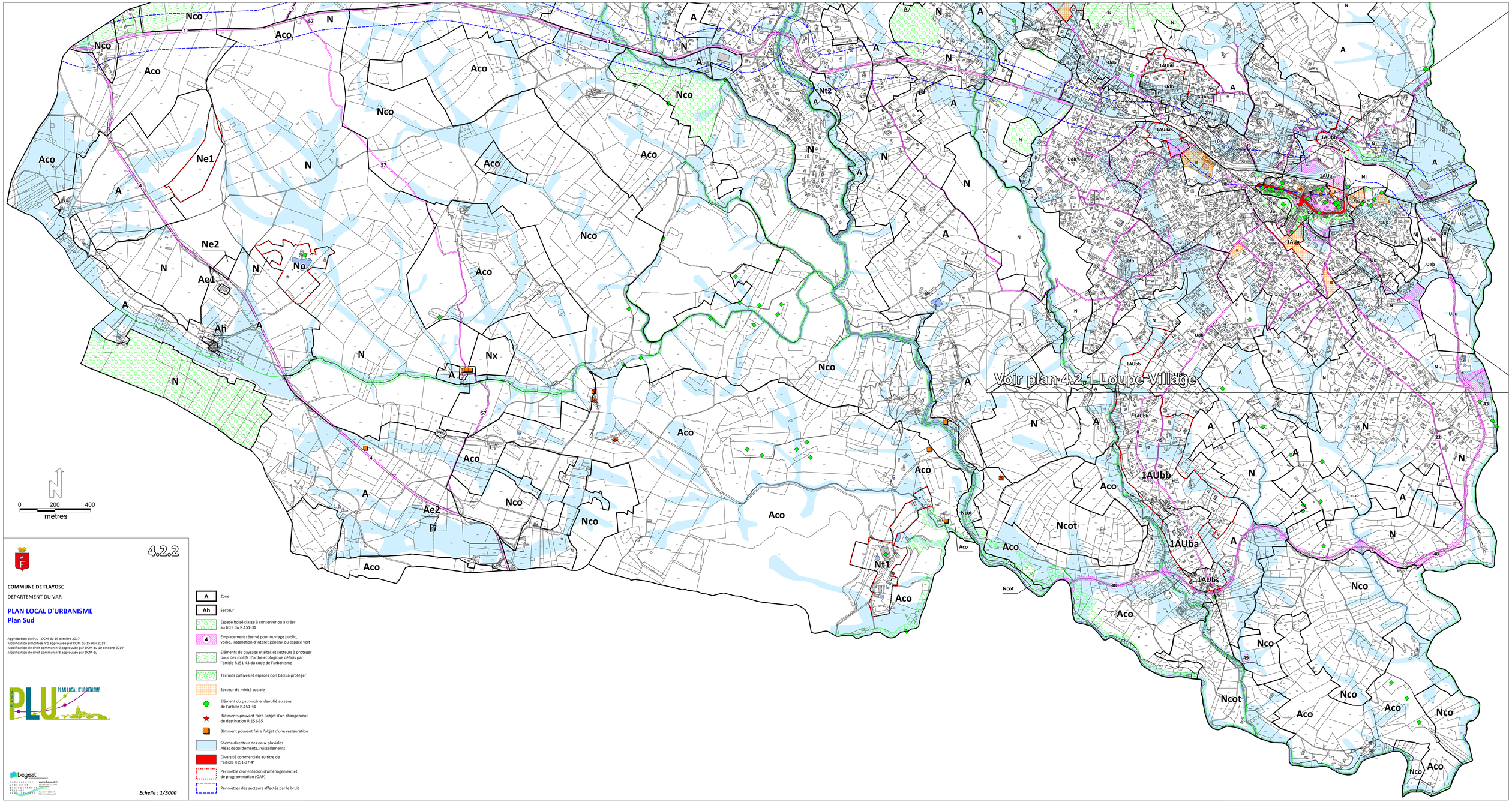

4.2.2

COMMUNE DE FLAYOSC

DEPARTEMENT DU VAR

PLAN LOCAL D'URBANISME

Plan Sud

Approbation du PLU : DCM du 19 octobre 2017
Modification simplifiée n°1 approuvée par DCM du 15 mai 2018
Modification de droit commun n°2 approuvée par DCM du 10 octobre 2019
Modification de droit commun n°3 approuvée par DCM du

A	Zone
Ah	Secteur
	Espace boisé classé à conserver ou à créer au titre du R.151-31
4	Emplacement réservé pour ouvrage public, voirie, installation d'intérêt général ou espace vert
	Eléments de paysage et sites et secteurs à protéger pour des motifs d'ordre écologique définis par l'article R151-43 du code de l'urbanisme
	Terrains cultivés et espaces non bâtis à protéger
	Secteur de mixité sociale
	Elément du patrimoine identifié au sens de l'article R.151-41
	Bâtiments pouvant faire l'objet d'un changement de destination R.151-35
	Bâtiment pouvant faire l'objet d'une restauration
	Shéma directeur des eaux pluviales Aléas débordements, ruissellements
	Diversité commerciale au titre de l'article R151-37-4°
	Périmètre d'orientation d'aménagement et de programmation (OAP)
	Périmètres des secteurs affectés par le bruit

Echelle : 1/5000